Автор: Admin2
24.11.2016 11:08

А по ночам постреливают... или отстреливают? Опять на Литовском бульваре - то магазин уничтожат, то человека убьют около школы. Убийство произошло около школы 1694, директором которой является "достойный" народный избранник Бокарев, что является очевидной случайностью.

Дети, наблюдая труп, идут в школу.

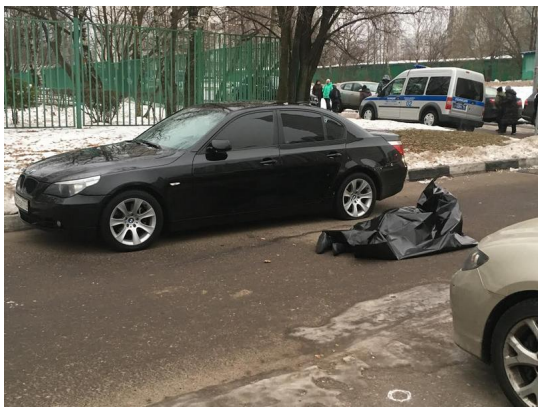

Детали ночного расстрела в Москве: киллер, уезжая, повредил свою машину

Личность погибшего пока не установлена

http://www.mk.ru/incident/2016/11/24/detali-nochnogo-rasstrela-v-moskve-killer-uezzhaya-povredil-svoyu-mashinu.html

Невольным очевидцем стал водитель такси — мужчина ненадолго заскочил в гости к другу, а сп

Как стало известно «МК», таксист припарковал свой автомобиль возле дома 11 по Литовскому б

Мужчина вновь вышел на улицу в 2.30. «Ленд Ровера» на месте уже не было. Однако возле черн

Судя по всему, жертва (на вид ему лет 30) припарковал «БМВ», вышел из машины и в этот момен

Скрываясь, киллер задел машину таксиста (у автомобиля разбита фара, повреждены крыло и ба

Брошенный автомат Калашникова полицейские нашли метрах в 100 от места происшествия.

Оружие было без глушителя. Непонятно, почему никто из жильцов дома в ночной тишине не усл

Станислав Юрьев **Видео по ссылке http://www.m24.ru/articles/123012**