Автор: Admin2
17.07.2017 09:46 - Обновлено 17.07.2017 22:40

Сейчас, 17 июля, в день расстрела царской семьи в подвальном помещении дома Ипатьева, на строительной площадке Ясенева начинается акция оскорбления памяти невинно убиенной царской семьи с детьми. Попы на бетонных плитах натянули синтетический нестационарный торговый объект, в то время, когда культовые здания для богослужений стоят в печали пустые.

Вчера, в воскресный день, под зорким наблюдением бога полиции, до позднего вечера, гундяевцы в мощные усилительные колонки гундели на всю округу, раздражая и восстанавливая против РПЦ местных жителей, потерявших покой в воскресный день.

Церковная заготовка:

Воскресенье - день гундяевского веселья с 15:00 до 19:30

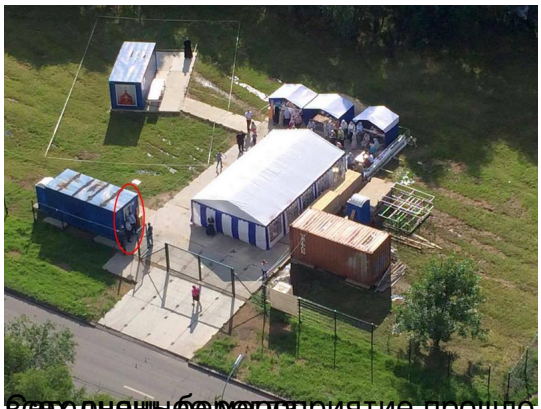

скромнее - попы погундели одни час. Но полиция их