Две большие задницы руководства жУлищника живут за наш счет!!!

Автор: Admin2
29.09.2019 16:58

Директор ГБУ "Жилищник района Ясенево" Станислав Ширяев не ждал, не думал, не гадал и на телевидение попал вместе со своей заместительницей Татьяной Викторовной Ивановой. Думали они опозорить жителей, развешивая экстремистские листовки по подъездам, а опозорились сами по самое ЖКУ, да так, что на талии Ивановой чуть поясок не лопнул от натуги. На пару опозорили они все руководство округа своими незаконными действиями, выполняя их устные поручения.

В районе Ясенево живут ответственные граждане, которые вывели мошенников на голубой глаз телевидения.

Величая себя "управляющая компания", обслуживающий персонал этой никчемной организации оказывает на собственников психологическое давление и, не в первый раз, развешивает в подъездах списки, так называемых должников по оплате жилищно-коммунальных услуг, умышленно разжигая рознь между соседями под лозунгом "Они живут за ваш счет".

В муниципальных домах ни один собственник не имеет договора с Жилищником, но многие продолжают платить оброки на воровской транзитный счет, нарушая жилищное законодательство.

Заинтересовалось этой проблемой телевидение и приехало оно посмотреть да поснимать деятелей жилищно-коммунальной Аферы района Ясенево под руководством экс-футболиста Ширяева.

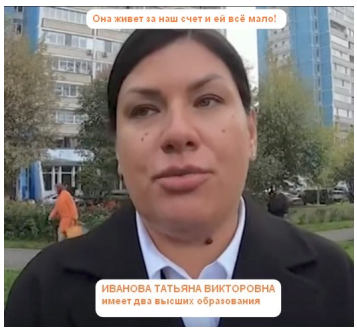
Сам директор С. В. Ширяев привел на съемку свою заместительницу Т. В. Иванову, которая говорила заученными фразами и не смогла подтвердить законность действий государственного учреждения. Ширяев с Ивановой глупо улыбались на камеру и твердили мантру: "Я ничего не боюсь", что выявляет их животный страх за свое будущее.

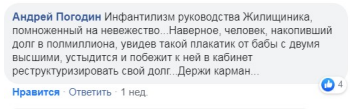
К большому удивлению жителей, ТВ-канал "Москва 24" показал вполне правдивый сюжет. Поскольку съемка длилась несколько часов, в сюжет не вошли некоторые

интересные моменты и пояснения жителей. Они записали рабочий материал съемки, который также предлагается вашему вниманию, как и ТВ-сюжет "Москва 24".

{youtube}ooXBG2LJB6U{/youtube}

https://www.youtube.com/watch?v=ooXBG2LJB6U

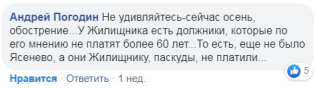




{youtube}IK0wxTEXS5g{/youtube}

В 2018 году Рудаков Борис уже развешивал в подъездах малявы, по поводу которых в районе произошел крупный скандал. Но Жилищнику неймется, на старых ошибках он не учится и снова наступает на те же грабли, которые в этот раз треснули по лбу Жилищника через телевидение "Москва24".

Действия жУлищника попадают под статью 282 УК РФ http://yasenevo2.info/index.php?option=com_content&view=article&id=3866:-281-&catid=129:2016-01-31-09-14-30&Itemid=121

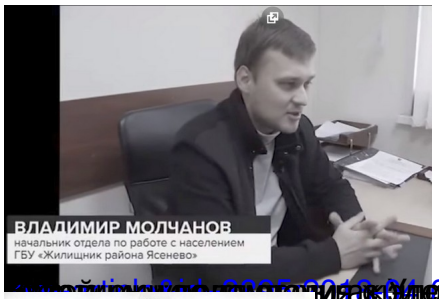


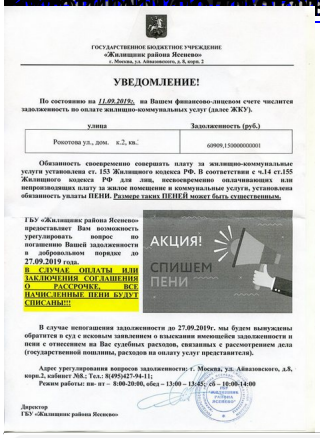
Уведомление экс-юрисконсульту В. Молчанову! Доводим до Вашего сведения, что Ваши действия вступают в противоречие с Российским законодательством. Также напоминаем, что Вы являетесь начальником отдела по работе с населением и ставим Вам на вид: населения в районе Ясенево не существует! В районе Ясенево проживают граждане Российской Федерации и ответственные собственники объектов недвижимости. Из чего следует, что Вы, начальник отдела Молчанов, находитесь на грани закона, приняв на себя неконституционные обязательства по распространению в домах собственников их персональных данных. Одновременно сообщаем, что Ваши действия попадают под уголовную статью о разжигании розни среди граждан, проживающих на территории района Ясенева.

Однажды Вы уже были уволены из ГБУ "Жилищник района Ясенева". Второе Ваше пришествие также в скором времени закончится увольнением, так как Ваши работодатели не церемонятся с подчиненными и сдадут Вас с потрохами, как они это делали со всеми предыдущими сотрудниками, сохраняя свои задницы в теплых креслах. Рекомендуем Вам почаще заглядывать в Законы и Кодексы РФ, прежде чем выполнять устные поручения начальства либо требовать от них указания в письменном виде. Также доводим до Вашего сведения, что у Жилищника нет права подавать судебные приказы и иски в суд, поскольку в анонимном ЕПД не указан расчетный счет ГБУ "Жилищник района Ясенево"!

Две большие задницы руководства жУлищника живут за наш счет!!!

Автор: Admin2
29.09.2019 16:58





УВЕДОМЛЕНИЕ!

По состоянию на 11.09.2019г. на Вашем финансово-лицевом счете числится задолженность по оплате жилищно-коммунальных услуг (далее ЖКУ).

улица	Задолженность (руб.)
Рокотова ул., дом. к.2, кв.	60909,150000000001

Обязанность своевременно совершать плату за жилищно-коммунальные услуги установлена ст. 153 Жилищного кодекса РФ. В соответствии с ч.14 ст.155 Жилищного кодекса РФ для лиц, несвоевременно оплачивающих или непроизводящих плату за жилое помещение и коммунальные услуги, установлена обязанность уплаты ПЕНИ. Размер таких ПЕНЕЙ может быть существенным.

ГБУ «Жилищник района Ясенево» предоставляет Вам возможность урегулировать вопрос по погашению Вашей задолженности в добровольном порядке до 27.09.2019 года.

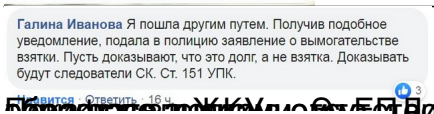
В СЛУЧАЕ ОПЛАТЫ ИЛИ ЗАКЛЮЧЕНИЯ СОГЛАШЕНИЯ О РАССРОЧКЕ, ВСЕ НАЧИСЛЕННЫЕ ПЕНИ БУДУТ СПИСАНЫ!!!

АКЦИЯ!
СПИШЕМ ПЕНИ

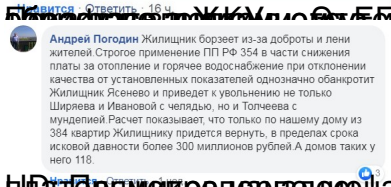
В случае непогашения задолженности до 27.09.2019г. мы будем вынуждены обратится в суд с исковым заявлением о взыскании имеющейся задолженности и пени с отнесением на Вас судебных расходов, связанных с рассмотрением дела (государственной пошлины, расходов на оплату услуг представителя).

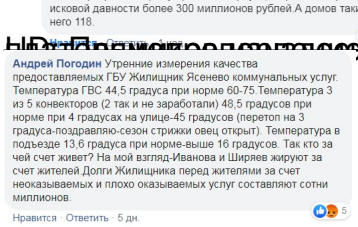
Адрес урегулирования вопросов задолженности: г. Москва, ул. Айвазовского, д.8, корп.2, кабинет №8.; Тел.: 8(495)427-94-11;
Режим работы: пн- пт – 8:00-20:00, обед – 13:00 - 13:45; сб – 10:00-14:00

Директор
ГБУ «Жилищник района Ясенево»


Галина Иванова Я пошла другим путем. Получив подобное уведомление, подала в полицию заявление о вымогательстве взятки. Пусть доказывают, что это долг, а не взятка. Доказывать будут следователи СК. Ст. 151 УПК.

Нравится · Ответить · 16 ч.

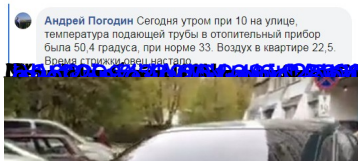

Андрей Погодин Жилищник борзеет из-за доброты и лени жителей.Строгое применение ПП РФ 354 в части снижения платы за отопление и горячее водоснабжение при отклонении качества от установленных показателей однозначно обанкротит Жилищник Ясенево и приведет к увольнению не только Ширяева и Ивановой с челядью, но и Толчеева с мундепией.Расчет показывает, что только по нашему дому из 384 квартир Жилищнику придется вернуть, в пределах срока исковой давности более 300 миллионов рублей.А домов таких у него 118.


Андрей Погодин Утренние измерения качества предоставляемых ГБУ Жилищник Ясенево коммунальных услуг. Температура ГВС 44,5 градуса при норме 60-75.Температура 3 из 5 конвекторов (2 так и не заработали) 48,5 градусов при норме при 4 градусах на улице-45 градусов (перетоп на 3 градуса-поздравляю-сезон стрижки овец открыт). Температура в подъезде 13,6 градуса при норме-выше 16 градусов. Так кто за чей счет живет? На мой взгляд-Иванова и Ширяев жируют за счет жителей.Долги Жилищника перед жителями за счет неоказываемых и плохо оказываемых услуг составляют сотни миллионов.

Нравится · Ответить · 5 дн.


Андрей Погодин Повторные измерения.26.09.2019.7-20.Температура на улице 5 градусов, температура батарей 44,9 градуса (норма 44),температура ГВС 45,8 градуса (норма 60-75), температура в подъезде 12,5 градусов (норма выше 16).Снижение оплаты за КУ по ПП РФ 354 растет.В подъезде на окнах отсутствуют уплотнения-подготовка к зиме дома не проводилась.Судя по тому, что часть стояков при пуске тепла не работают-ни промывки, ни наладки системы отопления не было.

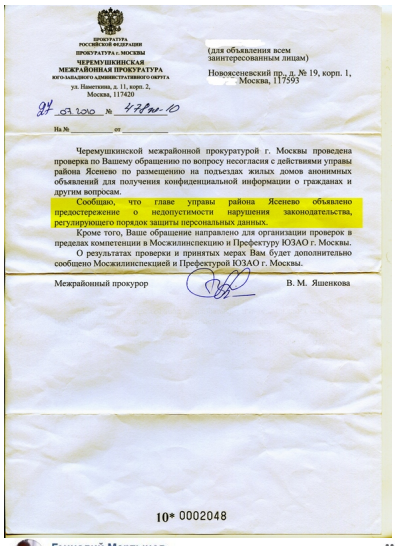
Нравится · Ответить · 3 дн.


Андрей Погодин Сегодня утром при 10 на улице, температура подающей трубы в отопительный прибор была 50,4 градуса, при норме 33. Воздух в квартире 22,5. Время стрижки овец настало.

Ны[illegible]жиальная зависимость от платежей - время стрижки карманов

Две большие задницы руководства жУлищника живут за наш счет!!!

Автор: Admin2
29.09.2019 16:58



ПРОКУРАТУРА РОССИЙСКОЙ ФЕДЕРАЦИИ
ПРОКУРАТУРА г. МОСКВЫ
ЧЕРЕМУШКИНСКАЯ
МЕЖРАЙОННАЯ ПРОКУРАТУРА
ЮГО-ЗАПАДНОГО АДМИНИСТРАТИВНОГО ОКРУГА
ул. Наметкина, д. 11, корп. 2,
Москва, 117420

(для объявления всем заинтересованным лицам)

Новоясеневский пр., д. № 19, корп. 1,
Москва, 117593

24.09.2019 № 4-778пр-19

На № _____ от _____

Черемушкинской межрайонной прокуратурой г. Москвы проведена проверка по Вашему обращению по вопросу несогласия с действиями управы района Ясенево по размещению на подъездах жилых домов анонимных объявлений для получения конфиденциальной информации о гражданах и другим вопросам.

Сообщаю, что главе управы района Ясенево объявлено предостережение о недопустимости нарушения законодательства, регулирующего порядок защиты персональных данных.

Кроме того, Ваше обращение направлено для организации проверок в пределах компетенции в Мосжилинспекцию и Префектуру ЮЗАО г. Москвы.

О результатах проверки и принятых мерах Вам будет дополнительно сообщено Мосжилинспекцией и Префектурой ЮЗАО г. Москвы.

Межрайонный прокурор В. М. Яшенкова

10* 0002048

