О самоубийстве чиновников

Автор: Admin2
03.07.2012 21:31

Запрос-ответ по Соловьиной поляне:

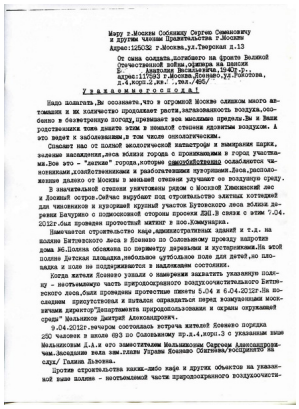

Мэру г.Москвы Собянину Сергею Семеновичу
и другим членам Правительства г.Москвы
Адрес:125032 г.Москва,ул.Тверская д.13

От сына солдата,погибшего на фронте Великой Отечественной войны,офицера на пенсии
Мальцева Виталия Ив.,1942 г.р.,
адрес:117593 г.Москва,Конево,ул.Рокотова,
д.4,корп.2,кв.,тел./факс/

Уважаемые господа!

Надо полагать,Вы осознаете,что в огромной Москве слишком много автомашин и их количество продолжает расти,загазованность воздуха,особенно в безветренную погоду,превышает все мыслимые пределы.Вы и Ваши родственники тоже дышите этим в немалой степени ядовитым воздухом. А это ведет к заболеваниям,в том числе онкологическим.

Спасает нас от полной экологической катастрофы и поддержание парка, зеленых насаждений,леса вблизи города с проживающим в городе участвующим.Все это - "легкие" города,которые самоубийственно осваиваются чиновниками,хозяйственниками и работниками нуворишей.Лес,расположенный данного от Москвы в немалой степени украшает он воздушную среду.

В значительной степени уничтожены рядом с Московской Университетский лес и Досчный остров.Сейчас нарубают под строительство элитных коттеджей для чиновников и нуворишей крупный участок Бутовского леса вблизи деревни Бачурино с полносовской стороны проспекта ЖМ.В связи с этим 7.04.2012г.был проведен протестный митинг в пос.Комунарка.

Намечается строительство кафе,административных зданий и т.д. на полене Битцевского леса в Конево по Соловьиному проезду напротив дома №6.Поляна обсажена по периметру деревьями и кустарниками.На этой поляне Детская площадка,небольшое футбольное поле для детей,но площадка в плане не поддерживается в надлежащем состоянии.

Когда жители Конево узнали о намерении захватить указанную площадку - неотъемлемую часть природоохранного воздухочистительного Битцевского леса,были проведены протестные пикеты 5.04 и 6.04.2012г.Мы последним присутствовали и пытались обращаться перед возмущенными москвичами директор"Департамента природопользования и охраны окружающей среды" Мальцевым Дмитрий Александрович.

9.04.2012г.вечером состоялась встреча жителей Конево порядка 250 человек в школе №93 по Соловьиному пр.д.4,корп.3 с указанным выше Мальцевым Д.А.и его заместителем Мальцевым Сергеем Александровичем.Последние вела зам.главы Управы Конево Обатнина/фамилия на сайте/ Галина Львовна.

Против строительства каких-либо кафе и других объектов на указанной выше поляне - неотъемлемой части природоохранного воздухочисти-

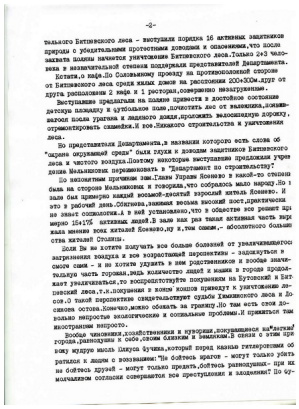

-2-

тельного Битцевского леса - выступили порядка 16 активных защитников природы с убедительными протестными доводами и обоснованиями,что после захвата поляны начнется уничтожение Битцевского леса.Только 2+3 человека в незначительной степени поддержали представитель Департамента.

Кстати,о кафе.По Соловьиному проезду на противоположной стороне от Битцевского леса среди жилых домов на расстоянии 200+300м.друг от друга расположены 2 кафе и 1 ресторан,совершенно незадействованы.

Выступление предлагали на полене привести в достойное состояние детскую площадку и футбольное поле,почистить лес от валежника,поливы вырубки после урагана и ядовитого дыма,проложить велосипедную дорожку, отремонтировать скамейки.И все.Никакого строительства и уничтожения леса.

Но представители Департамента,в названии которого есть слова об "охране окружающей среды" были глухи к доводам защитников Битцевского леса и чистого воздуха.Поэтому некоторые выступления предложили учреждение Мальцевых переименовать в "Департамент по строительству"

По некоторым причинам зам.Главы Управы Конево в какой-то степени была на стороне Мальцевых и поводила,что собралось мало народу.Но в зале был примерно каждый восьмой-десятый взрослый житель Конево. И это в рабочий день.Обратим,занимая весьма высокий пост,практически из знает психологии.А в ней установлено,что в обществе все решает примерно 15+10% активных людей.В зале как раз такая активная часть жителей Конево,из 2,5тм самих,- абсолютного большинства жителей Отрадных.

Если Вы не хотите получать все больше болезней от увеличивающегося загрязнения воздуха и все возрастающей перспективы - задыхаться в своем соку - и не хотите ухудшить в нем родственников и вообще значительную часть горожан,ведь количество людей с каждым в городе продолжает увеличиваться,то сосредоточьте покушением на Бутовский и Битцевский леса,т.к.покушения в конце концов приведут к уничтожению леса.О такой перспективе сакраментирует судьба Химкинского леса и Досчного острова.Конечно,можно обвать за границу.Но там есть свои довольно запутные экологические и социальные проблемы.И привыкать там иностранцам непросто.

Особые чиновники,хозяйственники и нуворыши,покушающиеся на"активы" города,разворовы и себе,своим близким и знакомым.В связи с этим приходит мудрую мысль Цицерона Цицина,который перед казнью гетаксовцев обратился к лицам с возглашением:"Не добтесь врагов - могут только убить на добтесь друзей - могут только предать,добтесь равнодушных- при них молчаливом согласии совершаются все преступления и злодеяния!" По ру-

О самоубийстве чиновников

Автор: Admin2
03.07.2012 21:31

чиц,указанные выше разводную лиди хуже врагов,хуже гитлеровцы, убивших бучика,Збили.наших соотечественников,в том числе моего отца.

Но люди,сознательно уродующие кождую среду в Столицы нашей Родины и,тем самым,способствующие отравлению среды.Лишних,детьмей Столицы и проживающих в нее соотечественников,лишены к национального самосознания.Глава Правительства при Николае II Столыпин П.А.,на которого было совершено 18/1/ покушений и убитого масонами,сказал:"Народ,лишенный национального самосознания,превращается в навоз,на котором прорастают другие народы".Получается,по Столыпину,что указанные выше люди еще и "навоз".

Уважаемые господа! Не допускайтесь покушений на Бутовский и Битцевский леса и зарождающие их значимости и,тем самым,ухудшение кождуной среды Столицы нашей Родины.Кстати,Вы приняли разводущие и отравили,по бучику,хуже врагов-гитлеровцев,положили,что лишили национального самосознания,т.е.,по Столыпину,являетесь ...

Лично к Собянину Сергею Семеновичу!! Вы перед телеканалами неоднократно заявляли,что решения надо принимать с учетом мнения людей.Зот активная часть москвичей в Коренево и Бутово высказались за недопущение покушений на Бутовский и Битцевский леса и против ухудшения кождуной среды Москвы.Поддержите их!! Ведь это и в Ваших интересах!!

С надеждой на понимание — А.В. 12.04.2012г.

Квартальные отчеты в конверте по почте
12.04.2012г. с уведомлениями о вручении

ПРАВИТЕЛЬСТВО МОСКВЫ

ДЕПАРТАМЕНТ ПРИРОДОПОЛЬЗОВАНИЯ И ОХРАНЫ ОКРУЖАЮЩЕЙ СРЕДЫ ГОРОДА МОСКВЫ

119019, г. Москва, ул.Б.Гр. 4/7/5, стр.1, ГСП-1, 119991
Телефон (495) 691 84 70, (495) 625-26-63, факс: (495) 691-83-43
ОКПО 96264702, ОГРН 1037704034074, ИНН/КПП 7704221783/770401001

E-mail: dpr@mos.ru
http://www.mosecom.ru

№ 05-03-1401=05-03-614/12
на № 3-Б-02-9943/2 от 09.04.12

ул. Рокоссовского, д. 4, корп. 2, кв. ,
Москва, 117593

Уважаемый Анатолий Васильевич!

В соответствии с Вашим обращением от 23.04.2012 № 05-03-614/12 Департамент природопользования и охраны окружающей среды города Москвы (далее – Департамент) сообщает.

При проведении обследования службой охраны ООПТ ГКУ г. Москвы «Дирекция ДПиООС» территории природно-исторического парка «Битцевский лес» по адресу: г. Москва, Сопольный проезд, д. 8 нарушений природоохранного законодательства не выявлено.

В рамках исполнения распоряжения Правительства Москвы от 22.03.2011 № 201-РП «О дополнительных мерах по организации отдыха населения города Москвы в 2011 году» приказом Департамента от 25.04.2011 № 112 «Об организации исполнения распоряжения Правительства Москвы от 22.03.2011 № 201-РП» утвержден перечень мероприятий для организации отдыха граждан. В перечень мероприятий входит размещение некапитальной входной группы на территории природно-исторического парка «Битцевский лес» по адресу: г. Москва, Сопольный проезд, д. 8.

Данная входная группа состоит из пяти деревянных некапитальных сооружений:

1. Пункта общественного питания.
2. Сооружения для проведения общественных мероприятий.
3. Хозяйственно-обслуживающего блока.
4. Пункта проката спортивного инвентаря.
5. Биотуалета.

Все сооружения входной группы оборудуются деревянными настилами и экопокрытием, создающим дорожную сеть для передвижения пешеходов.

0249372

Концепция размещения и дизайна универсального многофункционального комплекса для отдыха населения согласована Департаментом и предусматривает восстановление и посадку травяного покрова с подбором видового состава, характерного для данной местности, обустройство дорожной сети, размещение малых архитектурных форм, посадку деревьев и кустарников.

Дополнительно сообщаем, что постановлением Правительства Москвы от 24.10.2006 № 824-ПП «О территориальной схеме сохранения и развития особо охраняемой природной территории регионального значения «Природно-исторический парк «Битцевский лес» утверждена схема функциональных зон особо охраняемой природной территории ПИП «Битцевский лес», согласно которой земельный участок для размещения входной группы расположен в границах рекреационного центра с физкультурно-оздоровительным участком.

Руководитель Департамента **А.О.Кузьбачевский**

П.В.Лукьянова
Б199/215-00-75