АТС подлежит реновации в структуру ЖКХ

Автор: Admin2
01.06.2017 10:30 - Обновлено 01.06.2017 10:57

АТС с бомбоубежищем в подвале будет перестроено откуда потекут вода, тепло, электричество и газ. Инвестор планировал построить жилой дом, но оккупанты явно задумали что-то свое с подведением газа в район.

Вход в бомбоубежище:

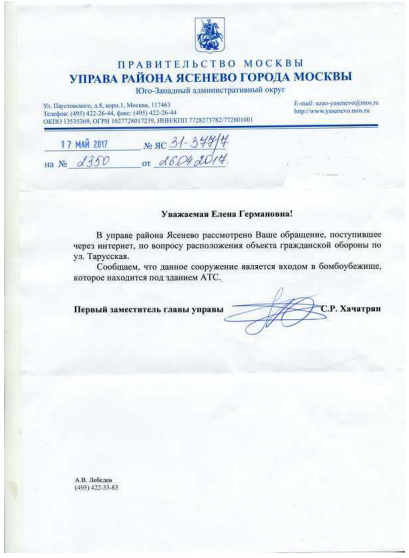

ПРАВИТЕЛЬСТВО МОСКВЫ
УПРАВА РАЙОНА ЯСЕНЕВО ГОРОДА МОСКВЫ
Юго-Западный административный округ

Ул. Паустовского, д.8, корп.1, Москва, 117463
Телефон: (495) 422-26-44, факс: (495) 422-26-44
ОКПО 13533649, ОГРН 1027720017239, ИНН/КПП 7728273782/772801001

E-mail: uzao-yasenevo@mos.ru
http://www.yasenevo.mos.ru

17 МАЙ 2017 № ЯС 31-344/14
на № 2350 от 26.04.2014

Уважаемая Елена Германовна!

В управе района Ясенево рассмотрено Ваше обращение, поступившее через интернет, по вопросу расположения объекта гражданской обороны по ул. Тарусская.

Сообщаем, что данное сооружение является входом в бомбоубежище, которое находится под зданием АТС.

Первый заместитель главы управы С.Р. Хачатрян

А.В. Лебедев
(495) 422-33-83

Столичные власти отметили строительство дома на Новоясеневском проспекте

11:48 31.05.2017 · Росбалт, *Фото: CC0*

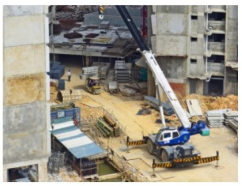

Вместо дома, который предполагалось построить по адресу: Новоясеневский проспект, вл. 24, корпус 4, там возведут инженерный объект, который будет осуществлять поставку воды, тепла, электричества и газа в район.

Как уточнили в пресс-службе Москомстройинвеста, сейчас на этом участке площадью 0,3 га находится шестиэтажное здание АТС. Вместо него инвестор планировал построить жилой дом, однако столичные власти решили иначе.

"Градостроительный план земельного участка будет оформлен в соответствии с правилами землепользования застройки и существующими параметрами", - заметил председатель Москомстройинвеста, ответственный секретарь ГЗК Константин Тимофеев.

Так, правила землепользования и застройки предполагают размещение на этом месте объектов капитального строительства, которые будут обеспечивать физических и юридических лиц коммунальными услугами: осуществлять поставку воды, тепла, электричества, газа, предоставлять услуги связи и прочее.