Автор: Admin2
25.06.2017 18:43 - Обновлено 27.06.2017 21:19

24 июня 2017 года, на месте снесенного магазаинчика на Рокотова, 8, были замечены сотрудники управы - Хачатрян с Евсеевым, которые с умным видом смотрели на то место, где совсем недавно стоял магазин. Теперь там растет трава, но, видимо, вместо нее в скором времени тоже  появится новый магазин, как и на Айвазовского.

Строительные работы начались практически мгновенно - после отъезда Хачатряна на газоне появился бульдозер и на следующий день газон обыкновенный выглядел так:

Автор: Admin2
25.06.2017 18:43 - Обновлено 27.06.2017 21:19

Это было недавно - всего три месяца назад:

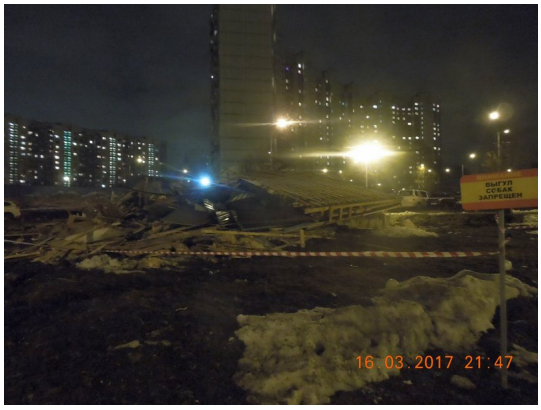

Автор: Admin2
25.06.2017 18:43 - Обновлено 27.06.2017 21:19

Завезли землю под благоустройство:

Неожиданно в конце марта выпал снег:

Вроде как привели в порядок, посеяли траву:

Автор: Admin2
25.06.2017 18:43 - Обновлено 27.06.2017 21:19

[illegible] проще [illegible] объект [illegible] бульдозер, нежели пролонгировать договор - гораздо

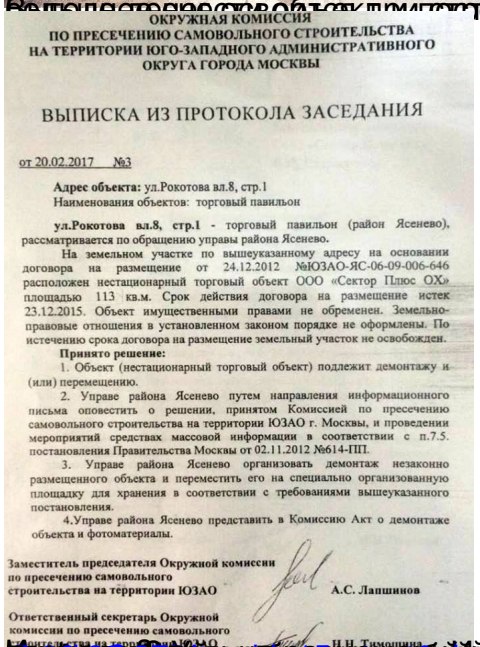

ОКРУЖНАЯ КОМИССИЯ
ПО ПРЕСЕЧЕНИЮ САМОВОЛЬНОГО СТРОИТЕЛЬСТВА
НА ТЕРРИТОРИИ ЮГО-ЗАПАДНОГО АДМИНИСТРАТИВНОГО
ОКРУГА ГОРОДА МОСКВЫ

ВЫПИСКА ИЗ ПРОТОКОЛА ЗАСЕДАНИЯ

от 20.02.2017 №3

**Адрес объекта:** ул.Рокотова вл.8, стр.1
Наименования объектов: торговый павильон

**ул.Рокотова вл.8, стр.1** - торговый павильон (район Ясенево), рассматривается по обращению управы района Ясенево.

На земельном участке по вышеуказанному адресу на основании договора на размещение от 24.12.2012 №ЮЗАО-ЯС-06-09-006-646 расположен нестационарный торговый объект ООО «Сектор Плюс ОХ» площадью 113 кв.м. Срок действия договора на размещение истек 23.12.2015. Объект имущественными правами не обременен. Земельно-правовые отношения в установленном законом порядке не оформлены. По истечению срока договора на размещение земельный участок не освобожден.

**Принято решение:**

1. Объект (нестационарный торговый объект) подлежит демонтажу и (или) перемещению.
2. Управе района Ясенево путем направления информационного письма оповестить о решении, принятом Комиссией по пресечению самовольного строительства на территории ЮЗАО г. Москвы, и проведении мероприятий средствах массовой информации в соответствии с п.7.5. постановления Правительства Москвы от 02.11.2012 №614-ПП.
3. Управе района Ясенево организовать демонтаж незаконно размещенного объекта и переместить его на специально организованную площадку для хранения в соответствии с требованиями вышеуказанного постановления.
4. Управе района Ясенево представить в Комиссию Акт о демонтаже объекта и фотоматериалы.

**Заместитель председателя Окружной комиссии по пресечению самовольного строительства на территории ЮЗАО** **А.С. Лапшинов**

**Ответственный секретарь Окружной комиссии по пресечению самовольного**

[illegible] Н.Н. Тимошина

[illegible]