Актив района сдержал свои обещания и 25 апреля 2012 провел мониторинг состояния благоустройства дворовой территории и содержания общего имущества дома 1/12 по ул.Рокотова.
Напоминаем, что на портал gorod.mos.ru
поступил ложный хвалебный комментарий, якобы, от имени активиста района - заходи сюда

Заявленных 12 кв.метров ремонта АБП мы так и не нашли, даже с помощью представителя эксплуатирующей организации (где ездят фальсификаторы - неизвестно). Осмотрев жилой фонд мы обнаружили, что в этом доме на всех этажах полностью срезаны светильники на лестнице (остались только межэтажные); имелись рамы с одинарным остеклением; рамы, которые всю зиму были открыты из-за невозможности воткнуть их в проем.
Обнаружены
выпадающие ковши и незакрепленные батареи, лежащие на полу. Приямки лифтов не убирались со дня сдачи дома в эксплуатацию.

От былого «лучшего дворика», обошедшемуся налогоплательщику в 8,5 млн. рублей, здесь,
остались странные "кактусы" в палисадниках
и сюрреалистические фигуры с торчащей арматурой. Хвосты у золотых рыбок поистрепались и частично отвалились.
Тем не менее, во дворе наблюдалась подготовка к весенне-летнему периоду: все подкрашивалось, газоны вычищены (пока еще трава не красилась), дворники были заняты работой, что приятно отметить. Актив района очень надеется, что нарушения в содержании жилого фонда и благоустройства будут устранены ООО «Сатурн-К» самостоятельно и без вмешательства контролирующих организаций. А лживые дифирамбы с этого адреса на портал города больше не поступят.

Под "ракушкой" прячется фонтан:

Золотая рыбка засохла от горя:

Остатки последнего вложения в 2008 году:

Рыбка хвостиком махнула - он и отвалился:

Аварийности дома. Трудно такое безобразие списать на вандальные действия

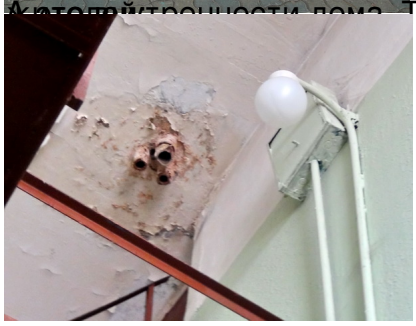

Забит и замуфтирован ствол мусоропровода. Неважно, что осталась дырка, главное,

А это остатки былой роскоши не понятного назначения:

Этот объект можно отправлять на выставку:

Мы знаем, что Вы хотите знать: Я правильно понимаю, что в Москве асфальтобетонное покрытия, о котором заявило ГУ недочетах

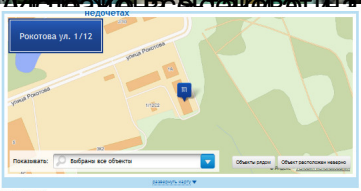

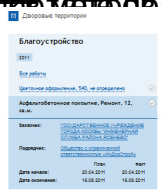

ПОДЕЛИТЬСЯ...