Автор: Admin2
21.04.2019 10:19

Предлагаем для ознакомления адреса природных комплексов, расположенных на территории района Ясенево. На этих территориях ЗАПРЕЩЕНО убирать листву и косить траву! Если вы увидели, что на эту территорию нахлынули дворники с черными мешками и граблями или газонокосилками, гоните их прочь!

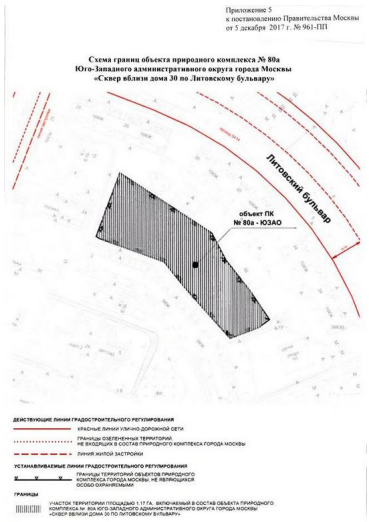
На собрании 20 марта 2019 года глава управы Толчеев озвучил наличие природных комплексов, но адреса он и сам вряд ли знает.

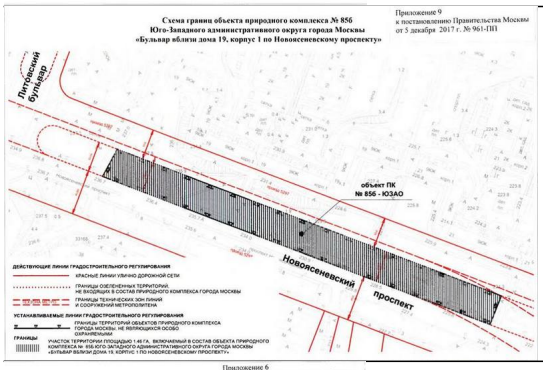
6.10. Район Ясенево	
"Долина притока р. Битцы между Профсоюзной ул. и МКАД"	ПК N 71
"Голубинский лесопарк (квартал 21 Тропаревского. лесничества)"	ПК N 72
"Бульвар по ул. Айвазовского"	ПК N 74
"Парк в жилом микрорайоне между ул. Айвазовского и. Соловьиным пр."	ПК N 75
"Парк в жилом микрорайоне по ул. Айвазовского"	ПК N 76
"Сквер по ул. Айвазовского"	ПК N 77
"Литовский бульвар"	ПК N 78
"Березовая роща около Литовского бульвара"	ПК N 79
"Сквер между Тарусской и Ясногорской улицами"	ПК N 80
"Сквер по ул. Рокотова"	ПК N 81
"Долина притока р. Битцы и лесной массив между пр.. Одоевского и пр.пр. N 5409"	ПК N 82
"Долина р. Битцы от пр. Одоевского вдоль Голубинской ул."	ПК N 83
"Сквер в жилом микрорайоне между Вильнюсской и Тарусской. улицами"	ПК N 84
"Парк "Малое Голубино" (памятник природы)"	ПК N 87
"Долина р. Битцы (правобережный участок) нике Вильнюсской. ул."	ПК N 88
"Ясеневский лесопарк (квартал 1-й Битцевского леса)"	ПК N 90
"Ясеневский лесопарк (квартал 1-й Битцевского леса)"	ПК N 91

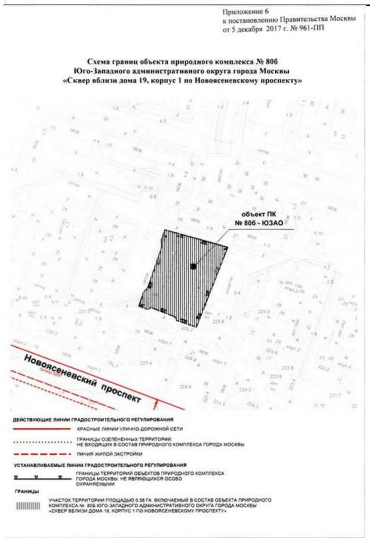
Также, Постановлением правительства Москвы от 5 декабря 2017 г. № 961-ПП принято решение включить в состав природных озелененных территорий следующие участки:

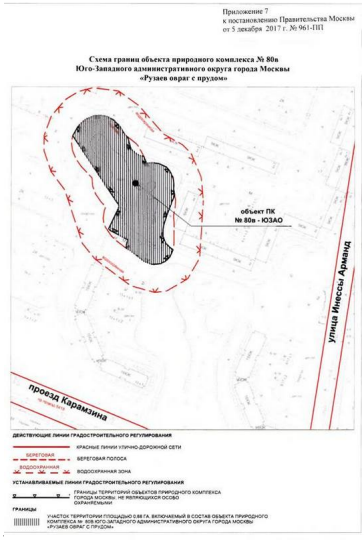
Природные комплексы района Ясенево

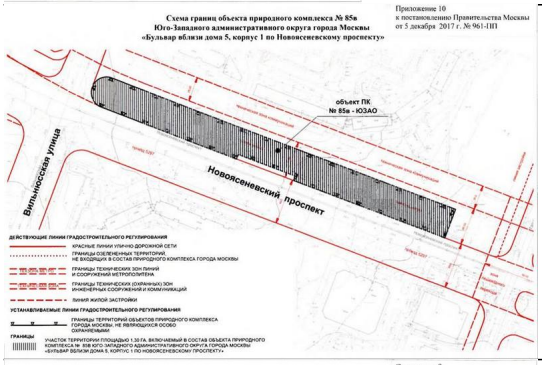
Автор: Admin2
21.04.2019 10:19

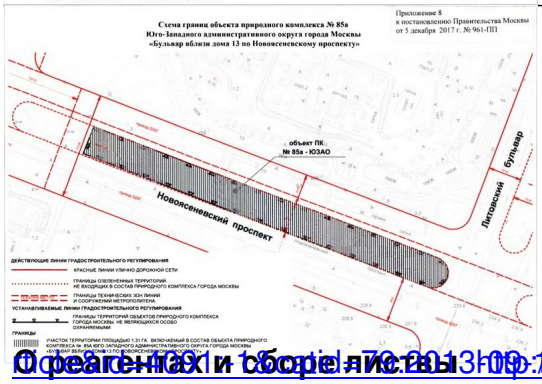












Определения и сборники

Created with Scientific Notebook 3.0 http://www.sciencesoft.at/index.jsp?option=com_content&view=a