Посвящается Алексею Харламову и его дочери Алене, подготовившей проект : "Усадьба Ясенево. Возвращение утраченного"

Западный флигель усадьбы Ясенево, вид от главного дома
Источник: личный архив. Снимок сделан в 1963 году (направление съемки — север)

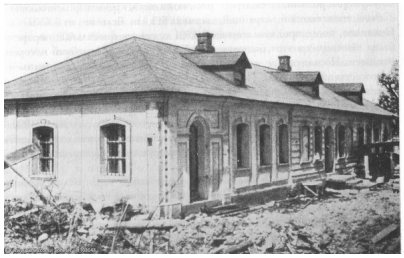

Усадебное ожерелье юго-запада Москвы. М., 1996
Снимок сделан между 1975-1985 годами (направление съемки — юго-восток)

Снимок сделан между 1979-1990 годами

Автор: Семейный фотоархив. Снимок сделан в 1979 году (направление съемки —

Снимок сделан между 1960-1990 годами

Автор: Усадьба Ясенево (направление съемки — Москва, 1996)

Исторический архив сделан в 1975 году (направление съемки —

Усадьба Ясенево в фотографиях.

Автор: Admin2
16.09.2014 22:26 - Обновлено 16.09.2014 23:31

[illegible] 1930-1935 годами (на Москвы.М.,1996 — север)

[illegible]

[illegible] (направление съемки — восток)

[illegible] 1960-1970 [illegible] запада Москвы.М.,1996

[illegible] Ясенево, вид от въездных ворот

Источник: личное фото **Фотограф:** dmos (1979-1980)

[illegible] 1970-1974 [illegible] в самом