Мошенники подделали документы. Рокотова, 7

Автор: Admin2
04.04.2014 08:16 - Обновлено 15.12.2014 21:13

Два месяца спустя, 3 апреля 2014 года, на территории Рокотова, вл. 7, появились Камазы, представители ЗАО "ГАЛЛС" и для пущей важности на такси прикатила ведущий специалист-эксперт Роспотребнадзора БАЛАГУР Лариса Александровна.

Сфабрикованный документ, который привезли официальные представители. Территория земельного участка имеет номер невесть какого договора:

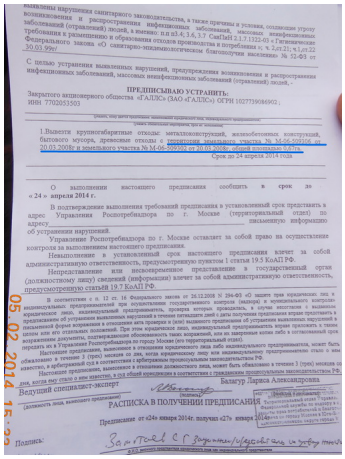

выявлены нарушения санитарного законодательства, а также причины и условия, создающие угрозу возникновения и распространения инфекционных заболеваний, массовых неинфекционных заболеваний (отравлений) людей, а именно: п.п.п3.4; 3.6, 3.7 СанПиН 2.1.7.1322-03 «Гигиеническое требования к размещению и образования отходов производства и потребления»; ч. 2.ст.21; ч.1.ст.22 Федерального закона «О санитарно-эпидемиологическом благополучии населения» № 52-ФЗ от 30.03.99г.

С целью устранения выявленных нарушений, предупреждения возникновения и распространения инфекционных заболеваний, массовых неинфекционных заболеваний (отравлений) людей,

ПРЕДПИСЫВАЮ УСТРАНИТЬ:

Закрытого акционерного общества «ГАЛЛС» (ЗАО «ГАЛЛС») ОГРН 1027739086902 ;
ИНН 7702053503

(полное, или для юридических заявителей сокращенное наименование предписания)

(ответственное лицо, ведущее предписание, должность, ведущее предписание)

1.Вывезти крупногабаритные отходы: металлоконструкций, железобетонных конструкций, бытового мусора, древесные отходы с территории земельного участка № М-06-509356 от 20.03.2008г. и земельного участка № М-06-509392 от 20.03.2008г. общей площадью 0,5 га.

Срок до 24 апреля 2014 года

О выполнении настоящего предписания сообщить в срок до «24» апреля 2014 г.

В подтверждение выполнения требований предписания в установленный срок представить в адрес Управления Роспотребнадзора по г. Москве (территориальный отдел) по адресу _____ письменную информацию об устранении нарушений.

Управление Роспотребнадзора по г. Москве оставляет за собой право на осуществление контроля за выполнением настоящего предписания.

Невыполнение в установленный срок настоящего предписания влечет за собой административную ответственность, предусмотренную пунктом 1 статьи 19.5 КоАП РФ.

Непредставление или несвоевременное представление в государственный орган (должностному лицу) сведений (информации) влечет за собой административную ответственность, предусмотренную статьей 19.7 КоАП РФ.

Ведущий специалист-эксперт Балагур Лариса Александровна

(должность лица, выявившего предписание) (подпись) (ф.и.о.)

РАСПИСКА В ПОЛУЧЕНИИ ПРЕДПИСАНИЯ

Предписание от «24» января 2014г. получил «27» января 2014г.

Подпись:

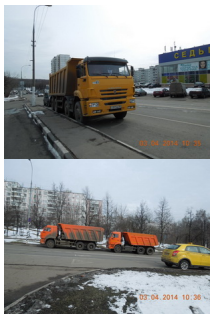

Без пригляда полиции в районе ничего не происходит. Какое самоотверженное лицо:

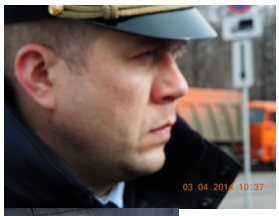

Справа - Балагур Л. А., в центре - Замотаев С. Г.:

В поддержку жителей приехал депутат из Коньково Сергей Соколов:

Вот те на! Было тайное совещание депутатов Ясенева с инвесторами:

{youtube}QYPw71Yo7gQ{/youtube}

Автор: Admin2
04.04.2014 08:16 - Обновлено 15.12.2014 21:13

Печальная Балагур Л. А. Тот, кто за рулем, закрывает путевые листы водителям Камазов:

{youtube}Jexd_ksZcOM{/youtube}