Автор: Admin2
28.09.2014 20:31

Новости под катом:

Источник

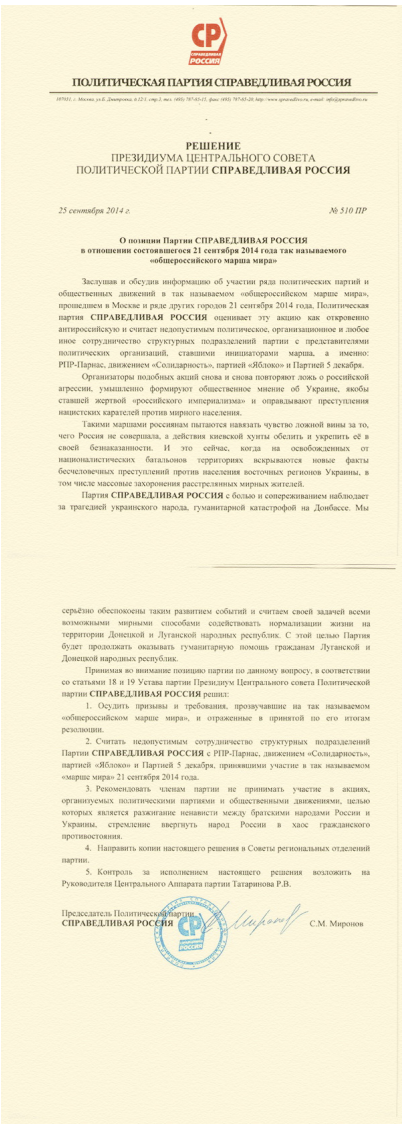

ПОЛИТИЧЕСКАЯ ПАРТИЯ СПРАВЕДЛИВАЯ РОССИЯ

107031, г. Москва, ул.Д.Донского, д.12/1, стр.1, тел. (495) 787-63-11, факс (495) 787-63-20, http://www.spravedliva.ru, e-mail: info@spravedliva.ru

РЕШЕНИЕ
ПРЕЗИДИУМА ЦЕНТРАЛЬНОГО СОВЕТА
ПОЛИТИЧЕСКОЙ ПАРТИИ **СПРАВЕДЛИВАЯ РОССИЯ**

25 сентября 2014 г. *№ 510 ПР*

О позиции Партии СПРАВЕДЛИВАЯ РОССИЯ в отношении состоявшегося 21 сентября 2014 года так называемого «общероссийского марша мира»

Заслушав и обсудив информацию об участии ряда политических партий и общественных движений в так называемом «общероссийском марше мира», прошедшем в Москве и ряде других городов 21 сентября 2014 года, Политическая партия **СПРАВЕДЛИВАЯ РОССИЯ** оценивает эту акцию как откровенно антироссийскую и считает недопустимым политическое, организационное и любое иное сотрудничество структурных подразделений партии с представителями политических организаций, ставшими инициаторами марша, а именно: РПР-Парнас, движением «Солидарность», партией «Яблоко» и Партией 5 декабря.

Организаторы подобных акций снова и снова повторяют ложь о российской агрессии, умышленно формируют общественное мнение об Украине, якобы ставшей жертвой «российского империализма» и оправдывают преступления нацистских карателей против мирного населения.

Такими маршами россиянам пытаются навязать чувство ложной вины за то, чего Россия не совершила, а действия киевской хунты обелить и укрепить её в своей безнаказанности. И это сейчас, когда на освобожденных от националистических батальонов территориях вскрываются новые факты бесчеловечных преступлений против населения восточных регионов Украины, в том числе массовые захоронения расстрелянных мирных жителей.

Партия **СПРАВЕДЛИВАЯ РОССИЯ** с болью и сопереживанием наблюдает за трагедией украинского народа, гуманитарной катастрофой на Донбассе. Мы серьёзно обеспокоены таким развитием событий и считаем своей задачей всеми возможными мирными способами содействовать нормализации жизни на территории Донецкой и Луганской народных республик. С этой целью Партия будет продолжать оказывать гуманитарную помощь гражданам Луганской и Донецкой народных республик.

Принимая во внимание позицию партии по данному вопросу, в соответствии со статьями 18 и 19 Устава партии Президиум Центрального совета Политической партии **СПРАВЕДЛИВАЯ РОССИЯ** решил:

1. Осудить призывы и требования, прозвучавшие на так называемом «общероссийском марше мира», и отраженные в принятой по его итогам резолюции.
2. Считать недопустимым сотрудничество структурных подразделений Партии **СПРАВЕДЛИВАЯ РОССИЯ** с РПР-Парнас, движением «Солидарность», партией «Яблоко» и Партией 5 декабря, принявшими участие в так называемом «марше мира» 21 сентября 2014 года.
3. Рекомендовать членам партии не принимать участие в акциях, организуемых политическими партиями и общественными движениями, целью которых является разжигание ненависти между братскими народами России и Украины, стремление ввергнуть народ России в хаос гражданского противостояния.
4. Направить копии настоящего решения в Советы региональных отделений партии.
5. Контроль за исполнением настоящего решения возложить на Руководителя Центрального Аппарата партии Татаринова Р.В.

Председатель Политической партии
СПРАВЕДЛИВАЯ РОССИЯ С.М. Миронов