Подогрев футбольного поля заморожен

Автор: Admin2
05.07.2015 09:27 - Обновлено 05.07.2015 10:45

В районе Ясенево в 2010 году были проведены публичные слушания по строительству футбольного поля в квартале 5-6. Управа приняла активное участие в проталкивании строительства этого объекта в зоне плотной жилой застройки, где акустический эффект разлетается эхом по всем домам. Спустя пять на совете депутатов разгорелся жаркий спор по этой проблеме.

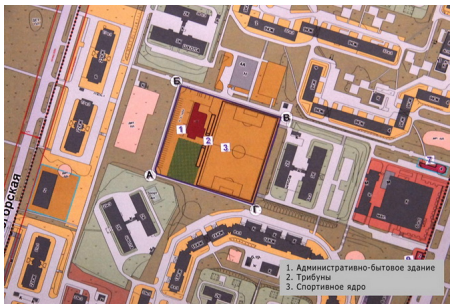

Выписка из протокола публичных слушаний, который полностью можно посмотреть здесь.
Капул А. В. имел в то время прямое отношение к депутатскому корпусу и очень был озабочен тем, что гуляющие собаки мешают детям заниматься спортом. А вот до боли знакомая фамилия Охотин А. А. означает лишь только то, что этот человек имеет/имел прямое отношение к нынешней замглавы управы Охотиной Н. В., которая в те времена еще не работала в управе.

4.	Капул А.В.	Очень бы хотелось увидеть обустроенный огороженный стадион, чтобы гуляющие собаки не мешали детям заниматься спортом.	1	Целесообразно учесть.
5.	Охотин А.А.	Необходимо оградить стадион, провести его реконструкцию.	1	Целесообразно учесть.

Подробности начала строительства стадиона [ТУТ.]

67 Общество 15:18 27.02.2014

В Зеленограде и Ясеневе построят футбольные поля с подогревом

Департамент строительства города Москвы приступил к строительству двух футбольных полей с инфраструктурой, сообщает пресс-служба ведомства.

Объекты предназначены для центра образования «Самбо-70» на улице Паустовского, владение 6, корпус 2 (район Ясенево), и детско-юношеской спортивной школы № 112 «Спутник» в городе Зеленограде, микрорайон 9 у корпуса 919.

Проект строительства в Зеленограде предусматривает обустройство футбольного поля с технологией подогрева. Предполагается установка электронного табло, строительство административно-бытового здания, стоянки для специализированной техники и мобильных трибун на 146 мест. В здании административно-бытового корпуса разместятся кабинеты администрации, медицинский кабинет, учебно-тренировочные и вспомогательные помещения.

Футбольное поле на улице Паустовского будет также оборудовано системой подогрева. Кроме этого, планируется оснастить объект дополнительной инфраструктурой: административно-бытовым корпусом с трибунами на 498 мест, крытой стоянкой для спецтехники и помещением для размещения оборудования для подогрева футбольного поля, электронным табло.

Оба объекта соответствуют требованиям и стандартам FIFA и UEFA и предусматривают все необходимые условия беспрепятственного и удобного передвижения людей с ограниченными возможностями. Создание новой футбольной инфраструктуры позволит круглый год проводить окружные, региональные и межрегиональные соревнования по футболу и мини-футболу.

Окончание строительства - октябрь 2014 года:

Затем вывеску поменяли на 2015 год, а во время строительства генпроектировщик трансформировался и компания "БАМАРД" из ЗАО превратилась в АО:

23 июня 2015 года на собрании СД заместитель главы управы С. В. Сакибова доложила, что строительство "заморожено" до надлежащего финансирования.

{youtube}sDOg9iSPDmI{/youtube}

Пролетая над улицей Паустовского, хорошо видно, что ближайшая школа осталась без стадиона.

Со стороны школы проведено "благоустройство":

Главное, газончик сменить на рулонный: