Автор: Admin2
01.05.2016 22:21 - Обновлено 03.05.2016 13:01

Хозяйственная Баба-Яга завелась в Ясеневе. Задумалась она еще в прошлом году о своем весеннем аксессуаре - новом помеле, на котором улетит с арендованного места проживания. Старое совсем износилось по учреждениям да по прокуратурам. Умная Баба-Яга высадила сто березок в самый жаркий день лета - 27 августа. Для того, чтобы окружающие не заподозрили Бабу-Ягу в корыстных интересах, назвала она местечко будущих метелок - аллея славы.

Ведьма в ступе едет, пестом упирает, помелом след заметает:

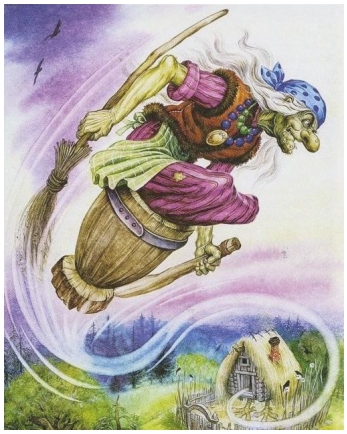

Заготовки для новых метелок:

01.05.2016 15:29

01.05.2016 15:30

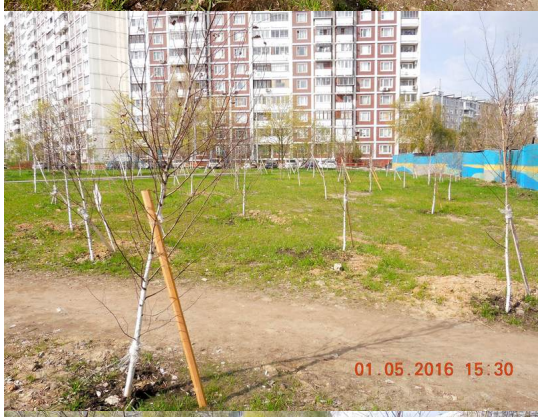
01.05.2016 15:30

01.05.2016 15:30

01.05.2016 15:31

01.05.2016 15:31

01.05.2016 15:32

01.05.2016 15:32

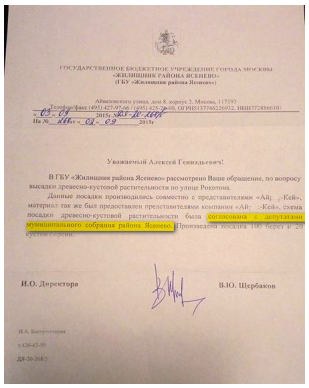

ГОСУДАРСТВЕННОЕ БЮДЖЕТНОЕ УЧРЕЖДЕНИЕ ГОРОДА МОСКВЫ
«ЖИЛИЩНИК РАЙОНА ЯСЕНЕВО»
(ГБУ «Жилищник района Ясенево»)

Абрамовского улица, дом 8, корпус 3, Москва, 117593
Телефон/факс (495) 425-95-66 / (495) 425-26-08, ОГРН1137746226932, ИНН7728866610;

03.04 2016 № 01-11-1664
На № 1486-г 02.03 2016

Уважаемый Алексей Геннадьевич!

В ГБУ «Жилищник района Ясенево» рассмотрено Ваше обращение, по вопросу высадки древесно-кустовой растительности по улице Рокотова.

Данные посадки производились совместно с представителями «Айс Кейт», материал так же был предоставлен представителями компании «Айс Кейт», схема посадки древесно-кустовой растительности была согласована с депутатами муниципального собрания района Ясенево. Произведена посадка 100 берез и 20 кустов сирени.

И.О. Директора В.Ю. Щербаков

Н.А. Бондаренко
+7(26-45-99
ДР-26-24/1