Автор: Admin2
24.07.2017 14:50 - Обновлено 24.07.2017 20:57

По всему району, во время сокодвижения по древесине ствола и ветвей деревьев, идет нещадное их обрезание. При этом, жилищник Ясенева снова и снова нарушает Постановление правительства Москвы № 743-ПП. Заместитель директора по благоустройству В. С. Носов, выполняющий функции садовника, явно с этим постановлением не знаком. Он просто выпускает ураганить по району гастарбайтеров с топорами и пилами.

Депутат не нашего района, а района Лефортово, Саша Андреева сама защищает деревья и дает всем рекомендации - http://stilett-1.livejournal.com/202040.html

{youtube}up73bsHIufY{/youtube}

На фотографиях представлена только малая часть вырубленной зелени в 16 микрорайоне, где ожидается приезд отца ЖКХиБ Бирюкова П. П.

Автор: Admin2
24.07.2017 14:50 - Обновлено 24.07.2017 20:57

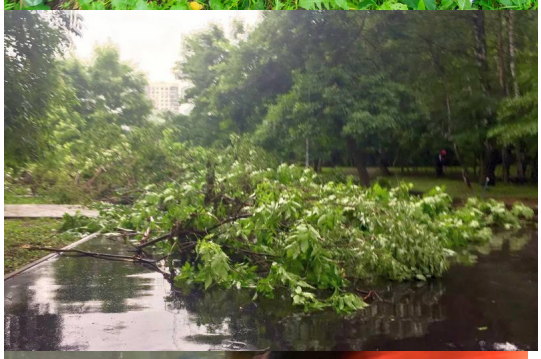

15.07.2017 13:42

17.07.2017 11:19

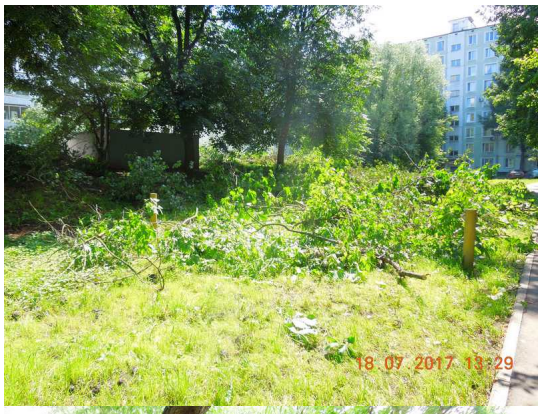
18.07.2017 13:29

18.07.2017 14:11

15-07-2017

15-07-207

15-07-2017

17.07.2017 11:18

15.07.2017 11:37

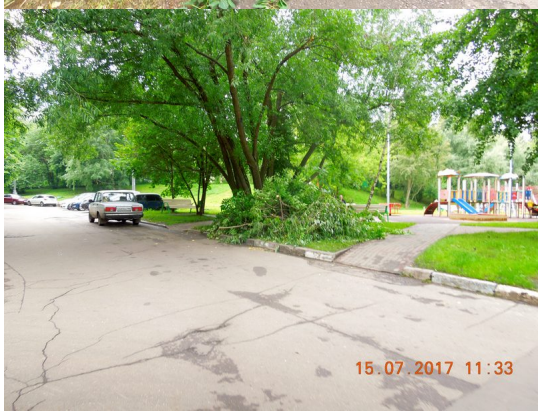
15.07.2017 11:33

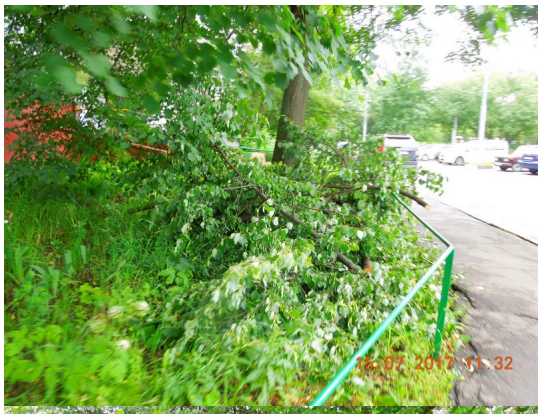

жУлищник уравнителя природных комплексах - http://case-law.ru/index.php?id=1&id=1