Автор: Admin2
19.06.2015 14:05 - Обновлено 19.06.2015 22:46

Ежемесячно жители оплачивают услугу "Содержание и ремонт". Но услуга эта оказывается не всегда и не везде. Жители подъезда 11 дома 4, корпус 2, по улице Рокотова, написали жалобу в "Жилищник" и префектуру о несоблюдении регламента санитарного содержания подъезда и дворовой территории. Жители рассчитывали, что жалоба возымеет свое действие, и обслуживающий персонал приведет подъезд в порядок. 18 июня жители, бросив свои дела, вышли на, назначенную сотрудником ГБУ "Жилищник", встречу для освидетельствования подъезда. Мало того, что сотрудники "Жилищника" не выполняют свои обязанности, так еще хамят жителям и угрожают. Надеемся, что директор "Жилищника" Е. С. Влазнева наведет порядок в подведомственном ей участке № 5, а глава управы М. Б. Селезнев проконтролирует работу директора в соответствии с законодательными нормами. Возможно, и депутаты подключатся и, наконец, проведут проверку "Жилищника" в соответствии с Законом города Москвы от 11.07.2012 № 39 "О наделении органов местного самоуправления муниципальных округов в городе Москве отдельными полномочиями города Москвы".

{youtube}ptKeHagM_iQ{/youtube}

В то время, пока жители фиксировали грязь в подъезде, во дворе началось кошение травы.

{youtube}nfOrWp7KhEY{/youtube}

Мусорокамера 12 подъезда. Фотографии сделаны 19 июня 2015 г.

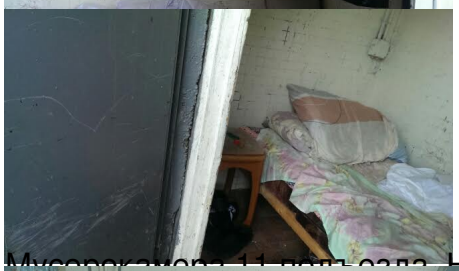

Мусоркамера 11 подъезда. На трубах не установлены счетчики:

Тараканы и грязь непролазная: