Автор: Admin2
12.10.2017 11:37 - Обновлено 12.10.2017 12:23

Трубы в подвалах текут, дома проваливаются, фасады в трещинах, а для нужд жУлищника строится городок для приезжих рабов. Толчеев с Ширяевым и Хачатряном дружно способствуют развалу московского района в пользу гостей столицы. Москвичи задыхаются от запаха фекалий в своих подъездах, зато гастарбайтеры будут жить на опушке ООПТ Битцевский лес в зоне культурного наследия.

Руководству района некогда заниматься содержанием домов. Руководству района необходимо требовать оплату с жителей, строча исковые заявления в суд.

Итак, после подготовки к зиме дома 13 по Новоясеневскому проспекту, в подвале дома 11 октября 2017 года прорвало трубу.

{youtube}WvSqchh35zs{/youtube}
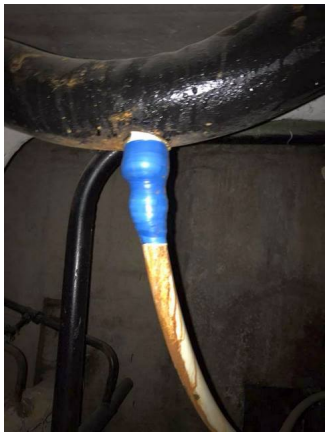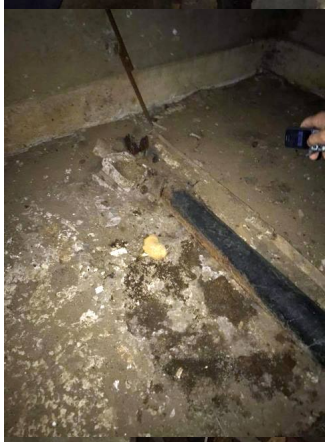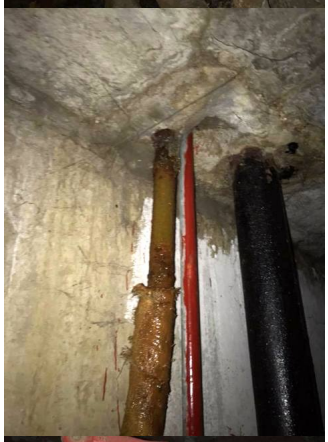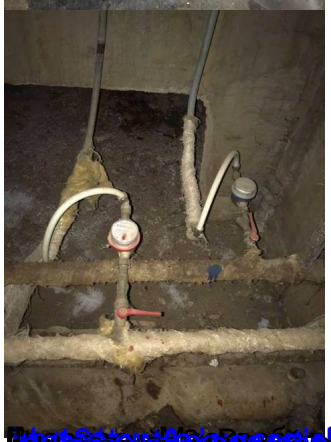
Состояние труб в подвале по последнему слову нанотехнологий: