Ширяев капитально ушел в грибной бизнес

Автор: Admin2
29.01.2018 19:42 - Обновлено 29.01.2018 20:17

"Капитальный" ремонт в районе Черемушки по-ширяевски привел к размоканию конструкции дома 9 по улице Цурюпы. Ширяев решил перейти на грибной бизнес? Первые шаги в новом бизнесе сделаны удачно - грибок пошел по всему дому!

Через мокрый шов плесень пошла по потолку:

Внизу стены на уровне шва образовалась лужа и тоже плесень:

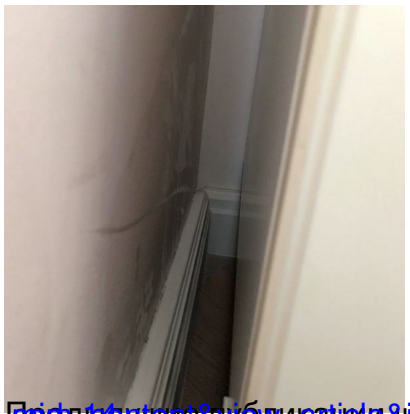

Предыдущие публикации Ширяевского кипремонта